

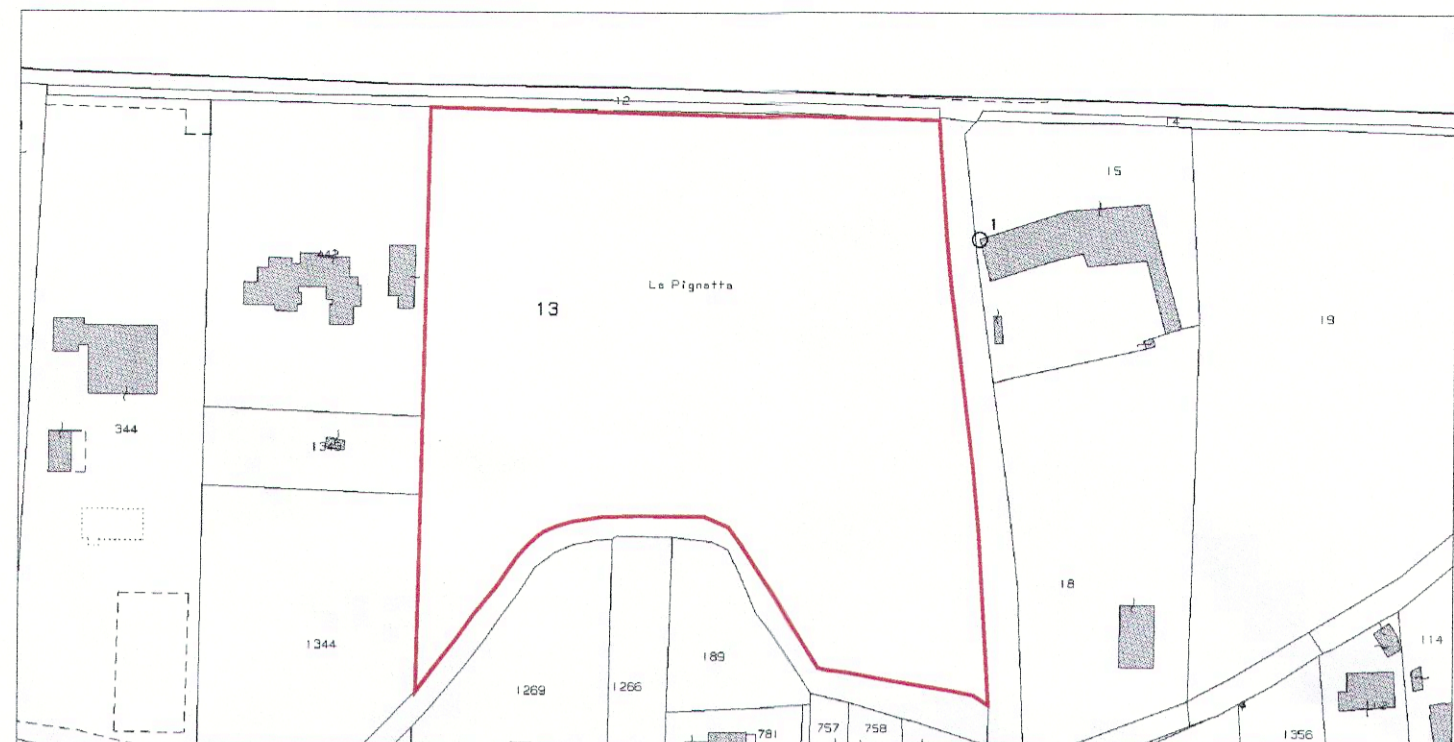

RILIEVO SCALA 1:500

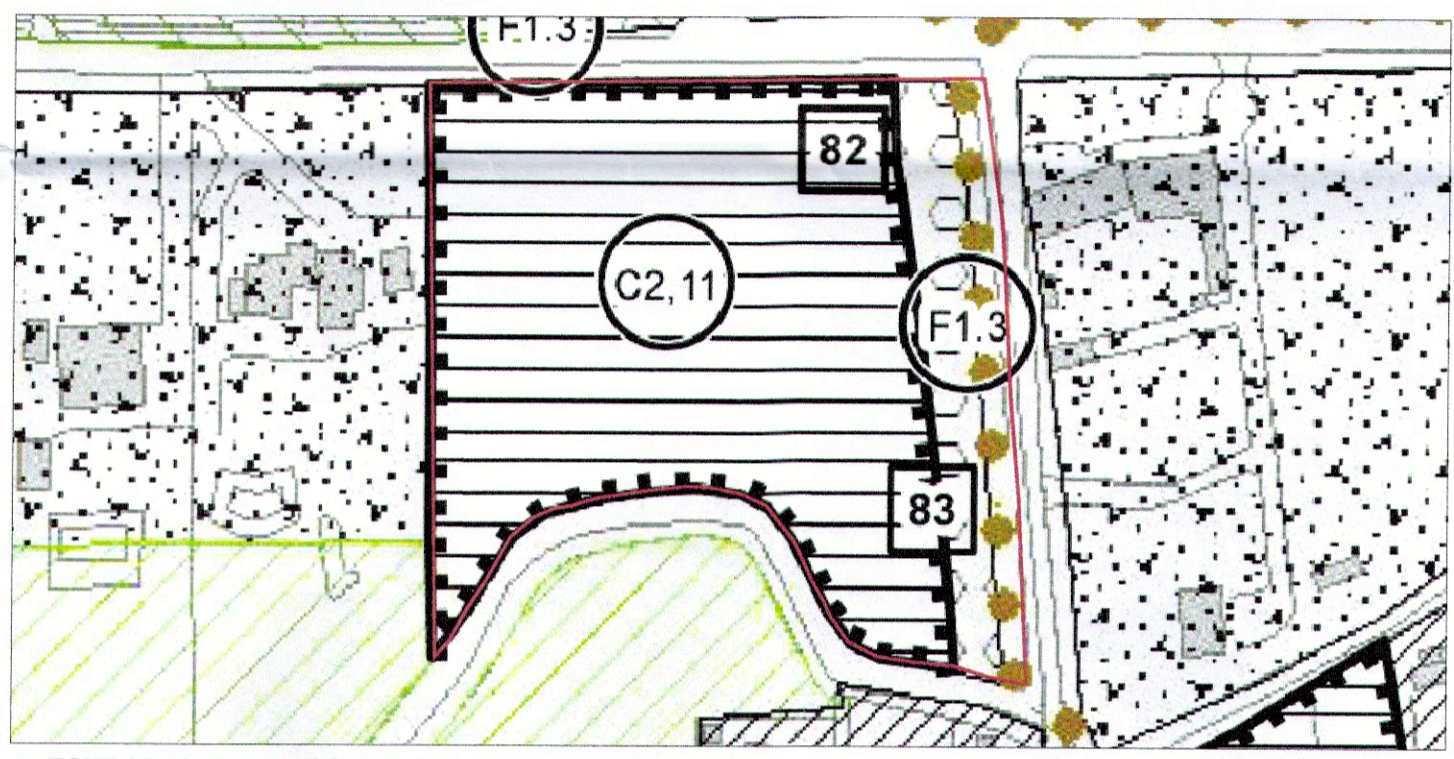

1. ESTRATTO MAPPA SCALA 1:2000



2. ESTRATTO P.R.G. SCALA 1:2000

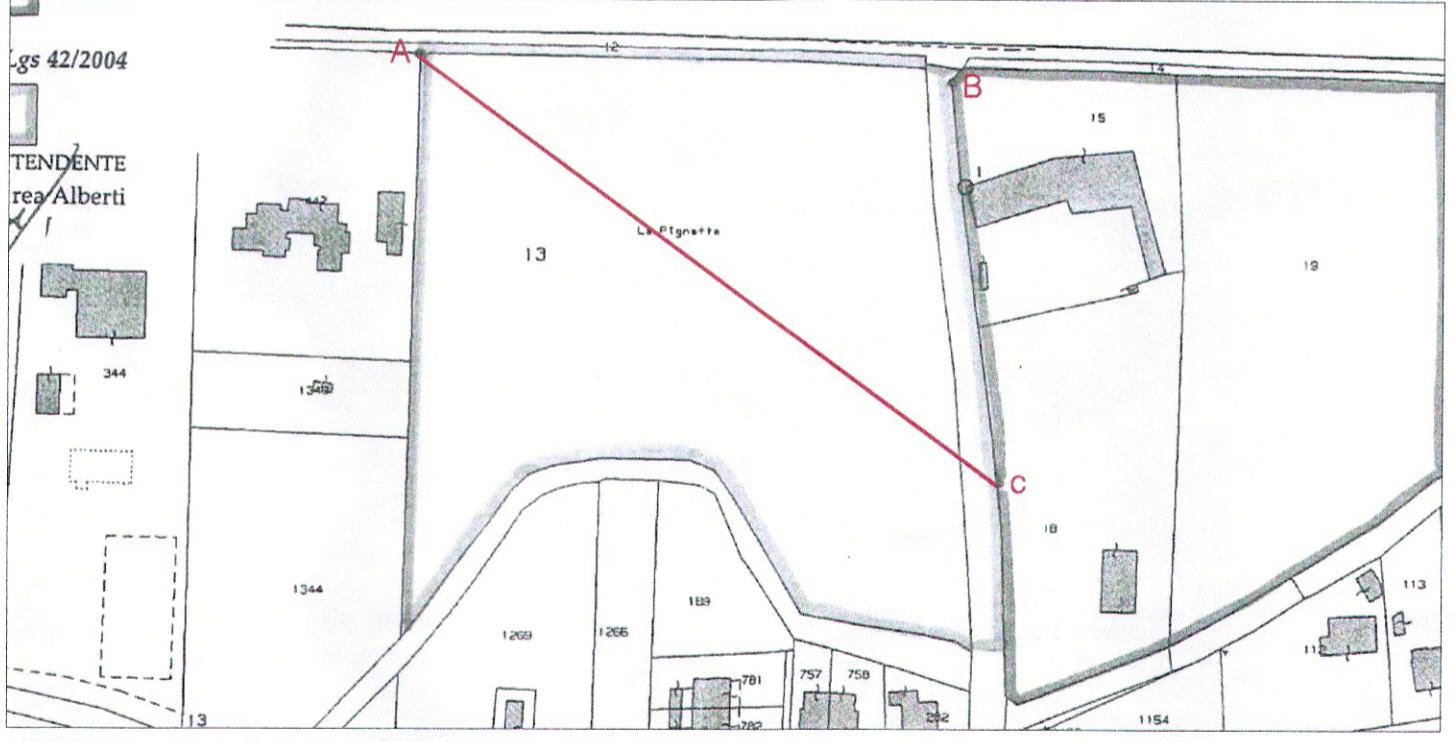

3. CONO VISUALE DI TUTELA INDIRETTA EX ARTT. 45-46 D.Lgs. 42/04

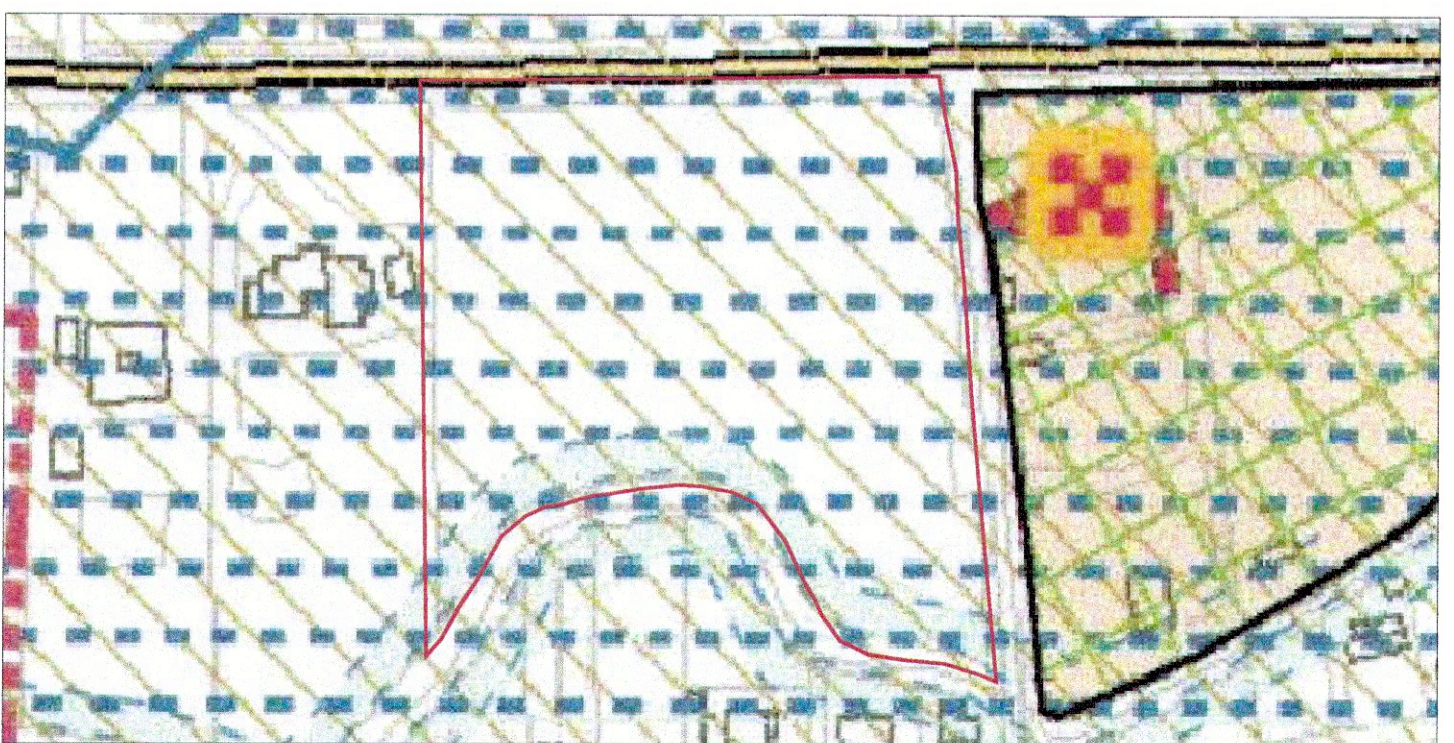

4. ESTRATTO TAVOLA DEI VINCOLI SCALA 1:2000



5. ESTRATTO P.R.G. SOVRAPPOSTO A RILIEVO SCALA 1:1000

Comune di Mogliano Veneto
 09 OTT. 2018
 Prof. n. 35067
 Col. Clas. Frec.

giorgiopradellaarchitetto
 via ugo foscolo 17
 31021 mogliano veneto - TV
 telefono 041.455777
 email: studiopradella@gmail.com
 pec: giorgio.pradella@archiworldpec.it

ORDINE ARCHITETTI
 GIORGIO PRADELLA
 n° 559
 ARCHITETTO

Coselofere

committente Meridiana s.r.l.	
comune MOGLIANO VENETO - TV via Roma - via Ghetto Catasto Terreni foglio 31 - mappale 13	oggetto variante sostanziale a P.d.L. C2-11 approvato con D.G.C. n. 20/2016 per adeguamento a misure di tutela indiretta ex artt. 45, 46 D.Lgs. 42/2004

STATO DI FATTO ESTRATTI DI MAPPA E P.R.G. RILIEVO		tavola 01
progettista arch. giorgio pradella	collaboratore arch. veronica tegon	scala 1:2000 1:1000 1:500
data stesura 22.01.2018	aggiornamento	file Meridiana-01_PdL-01

Il progettista si riserva la proprietà del presente disegno che non può essere riprodotto né comunicato a terzi senza preventiva autorizzazione scritta